

ΤΟ ΣΧΕΔΙΟ ΕΝ ΣΥΝΤΟΜΙΑ

ΣΚΟΠΟΣ: Προώθηση επενδύσεων από τα Κοινοτικά Συμβούλια για τη διαχείριση των επιπτώσεων της κλιματικής αλλαγής -κυρίως των υψηλών θερμοκρασιών και των πλημμυρικών φαινομένων-, καθώς και επενδύσεων βιώσιμης κινητικότητας.

ΔΙΚΑΙΟΥΧΟΙ: Κοινοτικά Συμβούλια, Συμπράξεις Κοινοτικών Συμβουλίων, Συμπληγήματα Υπηρεσιών Κοινοτήτων

ΠΡΟΫΠΟΛΟΓΙΣΜΟΣ: €2.900.000 με τη χρηματοδότηση της Ευρωπαϊκής Ένωσης - Next Generation EU

ΤΙ ΕΠΙΧΟΡΗΓΕΙΤΑΙ; Το 100% του κόστους επί των επιλέξιμων δαπανών

ΜΕΓΙΣΤΟ ΥΨΟΣ ΧΟΡΗΓΙΑΣ: €150.000 ανά αίτηση

ΕΛΑΧΙΣΤΟ ΥΨΟΣ ΧΟΡΗΓΙΑΣ: € 10.000 ανά αίτηση

ΠΕΡΙΣΣΟΤΕΡΑ: <https://communities-adapt.cea.org.cy/>

ΔΙΕΥΚΡΙΝΗΣΕΙΣ: communitiesca@cea.org.cy

Αιτήσεις θα γίνονται δεκτές ηλεκτρονικά από τις 2 Οκτωβρίου 2023 μέχρι τις 30 Ιουνίου 2024, ή μέχρι εξαντλήσεως του διαθέσιμου προϋπολογισμού, όποιο από τα δύο επισυμβεί πρώτο.



Α Κατηγορία Επενδύσεων

Δαπάνες παροχής συμβουλευτικών υπηρεσιών οι οποίες πραγματοποιήθηκαν μετά τις 28 Ιουλίου 2023, όπως για:

- σχεδιασμό παρεμβάσεων
- κοστολόγηση παρεμβάσεων
- υποβοήθηση στην υποβολή αίτησης
- διεξαγωγή και υλοποίηση δημόσιων συμβάσεων
 - υπηρεσίες μηχανικής
 - υπηρεσίες τοποιοτέχνησης
- υπηρεσίες αρχιτεκτονικού σχεδιασμού
- υπηρεσίες για την αδειοδότηση των προτεινόμενων παρεμβάσεων (όπου απαιτείται)

Περισσότερα στις σελίδες 14-15 του Οδηγού του Σχεδίου Χορηγιών.



ΤΟ ΣΧΕΔΙΟ ΕΝ ΣΥΝΤΟΜΙΑ

Β Κατηγορία Επενδύσεων

- **B1.** Ανάπλαση ή/και διαμόρφωση δημόσιων χώρων με διαπερατά υλικά για τη διαχείριση των όμβριων υδάτων και την αντιμετώπιση πλημμυρικών φαινομένων*.
- **B2.** Εφαρμογή αειφόρων συστημάτων αποχέτευσης όμβριων υδάτων για την αντιμετώπιση πλημμυρικών φαινομένων*.
- **B3.** Δενδροφυτεύσεις και πέργκολες σε συνδυασμό με φυτά για δημιουργία φυσικών σκιάσεων για την προσαρμογή σε υψηλές θερμοκρασίες και έκθεση στον ήλιο*.
- **B4.** Εγκατάσταση αστικού εξοπλισμού σε δημόσιους χώρους για ενίσχυση της επισκεψιμότητας και τη δημιουργία φιλόξενων και άνετων χώρων. (Επιλέξιμη μόνο σε συνδυασμό με την B1 ή/και την B2 ή/και την B3.)

*Σε δημοσίους χώρους διακίνησης πεζών, πυρήνες και πλατείες Κοινοτήτων, υφιστάμενους υπαίθριους χώρους στάθμευσης, δημόσια πάρκα, παιδικές χαρές κ.ά.

Περισσότερα στις σελίδες 16-19 του Οδηγού του Σχεδίου Χορηγιών.

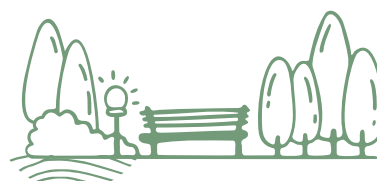

Γ Κατηγορία Επενδύσεων

- **Γ1.** Κατασκευή ποδηλατολωρίδων/ποδηλατικών διαδρομών και μονοπατιών για πεζούς ή/και διαμόρφωση ή/και επέκταση υφιστάμενων ποδηλατολωρίδων και μονοπατιών για πεζούς σε δημόσιους χώρους διακίνησης (δεν συμπεριλαμβάνονται επεμβάσεις στο υφιστάμενο οδικό δίκτυο).
- **Γ2.** Αστικός εξοπλισμός κατά μήκος των ποδηλατοδρόμων και μονοπατιών για τους πεζούς, (π.χ. παγκάκια, σταθμοί ποδηλατοστάσιων και βρύσες/κρήνες)*.
- **Γ3.** Δενδροφυτεύσεις κατά μήκος υφιστάμενων και νέων ποδηλατολωρίδων και μονοπατιών για πεζούς για φυσική σκίαση.*

*Οι κατηγορίες Γ2 και Γ3 μπορεί να είναι επιλέξιμες μόνο σε συνδυασμό με την κατηγορία Γ1.

Περισσότερα στις σελίδες 20-25 του Οδηγού του Σχεδίου Χορηγιών.